



# **Sistema de Gestión Administrativa**

**MANUAL DE USUARIO**

---

**MENÚ STOCK**

## Contenido

Menú <i>Stock</i> .....	3
Movimientos de stock. ....	3
Detalle de movimientos de productos. ....	4
Informe resumen de movimientos de productos. ....	5
Listado de stock.....	6
Informe de stock valorizado. ....	7
Informe punto de pedidos de productos. ....	8
Informe stock mínimo de productos.....	9

## Menú *Stock*.

En este modulo se administraran los movimientos de stock, se obtendrán informes, listados, y consultas sobre los lotes de productos.

## Movimientos de stock.

Veremos los movimientos de ingreso y egreso de stock.

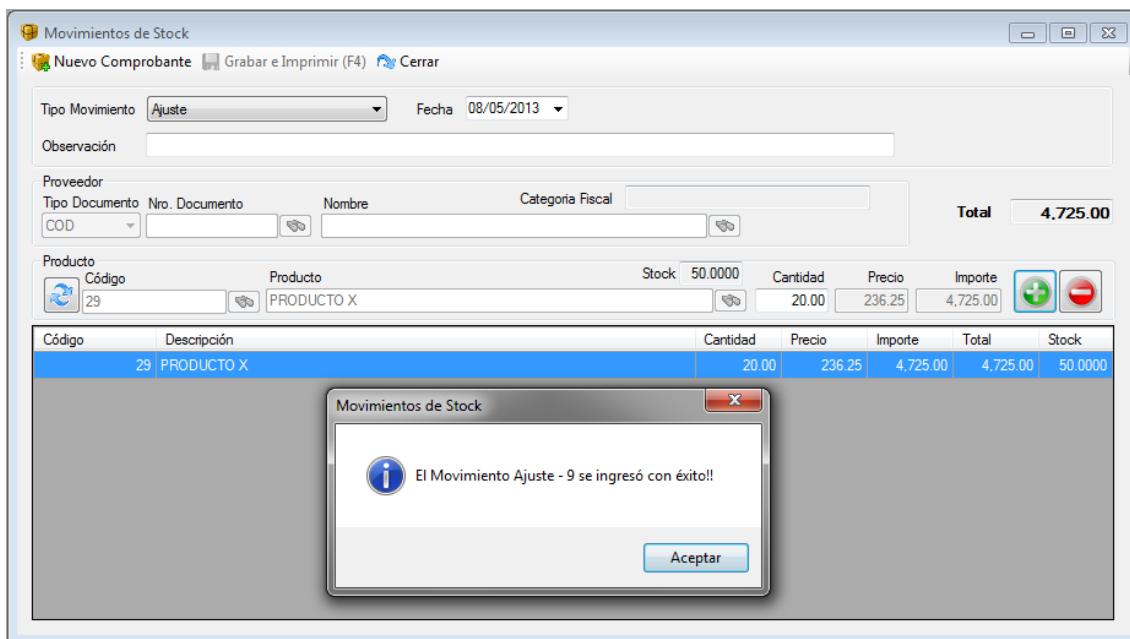

Lo primero que se debe hacer es seleccionar el **Tipo Movimiento**, es decir, de la lista desplegable elegir el comprobante que procederemos ingresar: **Ajuste**, **Reparación** o **Rotura**. Si, es necesario tendremos la posibilidad de acotar alguna **Observación**. Luego cargaremos el **Proveedor** si se requiere, o directamente el **Producto**: **Código**, **Cantidad**, el **Precio** se acreditará automáticamente al igual que el **Importe**. Presionamos el botón **Mas (+)** para cargarlo en la pantalla inferior, o **Menos (-)** si se desea retirar la carga realizada.

Finalizado el movimiento a realizar, debemos presionar **Grabar e Imprimir (F4)**, donde se registrara en el sistema. El sistema nos alertará el ingreso del movimiento con éxito y obtendremos la impresión en pantalla del mismo donde se presentará la opción de configurar la impresión y emitirlo por la impresora.

[Consultar > Manual de Usuario: Características Generales > Impresiones.](#)

En la parte derecha de la pantalla se observará detallado y resaltado en negrita el **Total**.

Ajuste

MANUAL SA

Ajuste 08/05/2013 11:35:37

**Productos:**

Código Producto	Cantidad	Precio	Total
29 PRODUCTO X	20,00	236,25	4.725,00
			<b>4.725,00</b>

Operador

Observación:  
Sucursal: Casa Central Impreso: 08/05/2013 Página 1 de 1

## Detalle de movimientos de productos.

Obtendremos un informe con el detalle de los movimientos de productos.

Detalle de Movimientos de Productos

Refrescar (F5) Imprimir Exportar Cerrar

Stock Inicial: 90.00

Consultar

Mes Completo D. 01/05/2013 00:00 H. 31/05/2013 23:59  Marca  Rubro

Producto 21 PRODUCTO A  Tipo Mov.  Lote  Tipo Comprob.  Expandir Grupos

Cliente Tipo Doc. Nro. Documento Nombre  Tipo Mov.  Lote  Tipo Comprob.  Expandir Grupos

Proveedor Tipo Doc. Nro. Documento Nombre  Tipo Mov.  Lote  Tipo Comprob.  Expandir Grupos

Arrastre un título de columna aquí para agrupar.

Fecha	Tipo Movim.	Tipo Comprob.	L.	Número	T. Doc	Nro. Doc.	Nombre Cliente / Proveedor	Precio	Cantidad	Saldo	Sucursal De / A
08/05/2013 11:24:56	Reparación				COD	1	PROVEEDOR EJEMPLO SA	22.5000	-10.0000	80.0000	

Stock Final: 80.00

En esta sección del menú podremos consultar el movimiento de productos en general presionando el botón **Consultar** o simplificarla por medio de determinados filtros o características necesarias.

Los filtros que podremos seleccionar son **Mes completo**, o cargar la opción **Desde- Hasta** para alguna fecha específica, **Marca**, **Rubro**, y **Producto**. Lo mismo podremos hacer, si lo requerimos, con el **Cliente** (Tipo Documento, Nro. Documento y Nombre), **Proveedor** (Tipo Documento, Nro. Documento y Nombre), seleccionar el **Tipo Movimiento**, **Lote** o **Tipo de comprobante**, finalmente presionamos **Consultar**.

Veremos el detalle del movimiento consultado con descripción de Fecha, Tipo Movimiento, Tipo Comprobante, Número, Tipo Documento, Nro. Documento, Nombre cliente/proveedor, Precio, Cantidad y Saldo.

En la parte superior de la pantalla podrá observarse en negrita el **Stock Inicial**, y tendremos en la parte inferior, el **Stock Final**.

Podremos realizar la impresión del detalle o exportarlo a Excel o PDF.

MANUAL SA											
Detalle de Movimientos de Productos											
Filtros: Rango de Fechas: desde el 01/05/2013 00:00 hasta el 31/05/2013 23:59 / Producto: 21 - PRODUCTO A											
Fecha	Tipo Movim.	Tipo Comprob.	L. Número	T. Doc	Nro. Doc.	Nombre Cliente / Proveedor	Precio	Cantidad	Saldo	Sucursal De / A	Usuario
08/05/2013 11:24:...	Reparación			COD		1 PROVEDOR EJEMPLO SA	22.5000	-10.0000	80.0000		admin

## Informe resumen de movimientos de productos.

Obtendremos un informe con el resumen de movimientos de productos por **Marca, Rubro, Producto, Descripción, Importe Neto y Cantidad**.

Marca	Rubro	Producto	Descripción	Imp. Neto	Cantidad
9 DE ORO	RUBRO DE PRUEBA	21	PRODUCTO A	750.00	60.00
MOLINOS	RUBRO DE PRUEBA	28	PRODUCTO SERIE	2,126.20	30.00
TERRABUSI	RUBRO DE PRUEBA	29	PRODUCTO X	14,175.00	60.00
Total:				17,051.20	

En esta sección del menú podremos consultar el resumen de movimientos de productos en general presionando el botón **Consultar** o simplificarla por medio de determinados filtros, los cuales podremos validar dando clic en el cuadrito a ubicado a la izquierda de cada campo.

Seleccionaremos **Mes completo**, o cargaremos la opción **Desde- Hasta**, podemos acotar por **Marca, Rubro** (elegir la opción requerida de la lista desplegable), **Producto, Tipo Movimiento** (lista desplegable), **Cliente** (Tipo Documento, Nro. Documento y Nombre) y/o **Proveedor** (Tipo Documento, Nro. Documento y Nombre).

[Consultar > Manual de Usuario: Características Generales.](#)

Al presionar **Imprimir** veremos en pantalla el informe, donde se presentará la opción de configurar la impresión y emitirlo por la impresora.

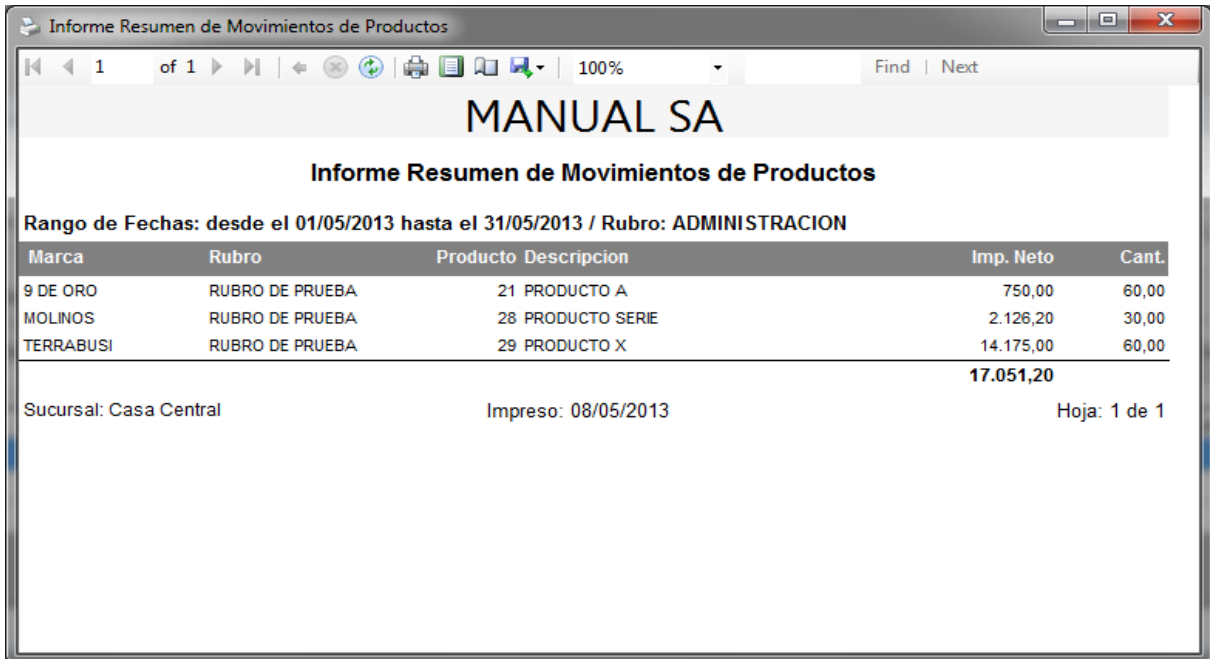

Informe Resumen de Movimientos de Productos

MANUAL SA

Informe Resumen de Movimientos de Productos

Rango de Fechas: desde el 01/05/2013 hasta el 31/05/2013 / Rubro: ADMINISTRACION

Marca	Rubro	Producto	Descripcion	Imp. Neto	Cant.
9 DE ORO	RUBRO DE PRUEBA	21	PRODUCTO A	750,00	60,00
MOLINOS	RUBRO DE PRUEBA	28	PRODUCTO SERIE	2.126,20	30,00
TERRABUSI	RUBRO DE PRUEBA	29	PRODUCTO X	14.175,00	60,00
				<b>17.051,20</b>	

Sucursal: Casa Central      Impreso: 08/05/2013      Hoja: 1 de 1

## Listado de stock.

En este apartado podremos obtener un informe con el listado de stock de los productos en formas individuales o agrupadas por **Marca** o **Rubro**.

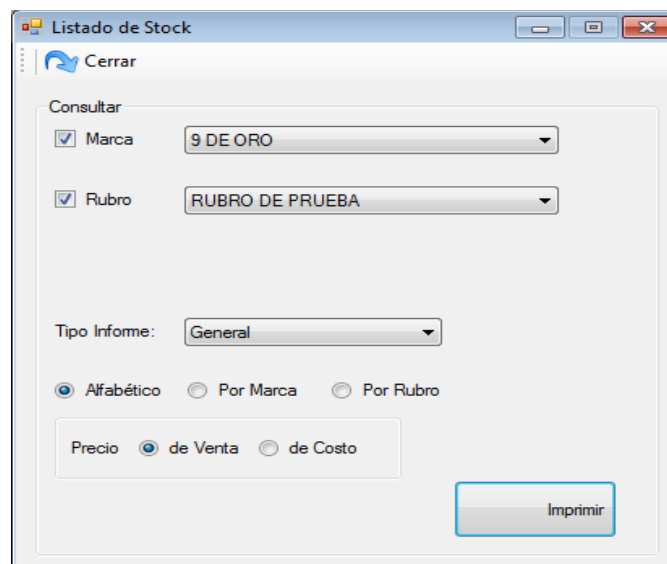

Listado de Stock

Cerrar

Consultar

Marca 9 DE ORO

Rubro RUBRO DE PRUEBA

Tipo Informe: General

Alfabético  Por Marca  Por Rubro

Precio  de Venta  de Costo

Imprimir

Si queremos realizar un listado general, debemos presionar directamente **Imprimir**, para ver en pantalla el listado, sin la necesidad de utilizar algún filtro. Si no, marcamos las opciones **Marca** o **Rubro** de ser requeridas, y seleccionaremos la opción necesaria.

En **Tipo de informe**, deberemos elegir de la lista desplegable si queremos que el informe de stock sea **General, Mayor o igual a cero, Mayor a cero, Igual a cero** o **Negativo**. Luego podremos escoger el orden del listado: **Alfabético, Por marca** o **Por Rubro** y determinar que en el mismo se visualice el **Precio de Venta** o de **Costo**.

Al presionar **Imprimir** veremos en pantalla el listado, donde se presentará la opción de configurar la impresión y emitirlo por la impresora.

MANUAL SA

**Listado de Stock (Alfabético por Producto)**

Filtros: Tipo de Informe : General / Marca : 9 DE ORO / Rubro : RUBRO DE PRUEBA

Código Producto	Precio	Inventario	Stock
21 PRODUCTO A	22,50	_____	150,00
27 PRODUCTO B	34,65	_____	50,00

Sucursal: Casa Central      Impreso: 08/05/2013      Página 1 de 1

[Consultar > Manual de Usuario: Características Generales > Impresiones.](#)

## Informe de stock valorizado.

Desde esta opción podremos obtener un informe de stock valorizado, es decir, el total de la suma de: **Stock, Valor de costo** y **Valor de venta**.

Informe de Stock Valorizado

Refrescar (F5) | Imprimir | Cerrar

Sucursales:  Casa Central - 1

Producto:

Marca:

Rubro: RUBRO DE PRUEBA

Hasta Fecha: 08/05/2013

Calcular

Arrastrar la Columna que desea agrupar

Producto	Nombre Producto	Marca	Rubro	Stock	Valor Costo	Valor Venta
21	PRODUCTO A	9 DE ORO	RUBRO DE PRUEBA	90.00	2.250.00	3.375.00
27	PRODUCTO B	9 DE ORO	RUBRO DE PRUEBA	50.00	1.181.25	1.732.50
28	PRODUCTO SERIE	MOLINOS	RUBRO DE PRUEBA	-10.00	2.362.50	3.071.25
29	PRODUCTO X	TERRABUSI	RUBRO DE PRUEBA	10.00	16.537.50	18.742.50
Totales:				= 140.00	= 22.331.25 €	= 26.921.25 €

4 Registros

Comenzaremos seleccionando la sucursal de ser necesario en su sistema. Luego, procederemos a la carga del producto a consultar o si lo que se desea es realizar un informe general con el stock de todos los productos, debemos presionar directamente **Calcular**.

El informe podrá filtrarse por **Producto**, **Rubro** o **Marca** de forma individual o juntas, para acotar la selección.

[Consultar > Manual de Usuario: Características Generales > Filtrar.](#)

Al presionar **Imprimir** veremos en pantalla el listado, donde se presentará la opción de configurar la impresión y emitirlo por la impresora.



Codigo Producto	Marca	Rubro	Stock	Kilos	Valorizado Costo	Valorizado Venta
21 PRODUCTO A	MARCA DE PRUEBA	RUBRO DE PRUEBA	87,00		4.350,00	8.700,00
27 PRODUCTO B	MARCA DE PRUEBA	RUBRO DE PRUEBA	115,00		5.750,00	11.500,00
			<b>202,00</b>		<b>10.100,00</b>	<b>20.200,00</b>

Sucursal: Casa Central      Impreso: 10/05/2013      Hoja: 1 de 1

[Consultar > Manual de Usuario: Características Generales > Impresiones.](#)

## Informe punto de pedidos de productos.

Esta sección nos permitirá consultar el informe de puntos de pedidos de productos. Por consiguiente, veremos de los mismos el stock disponible y el punto de pedido.

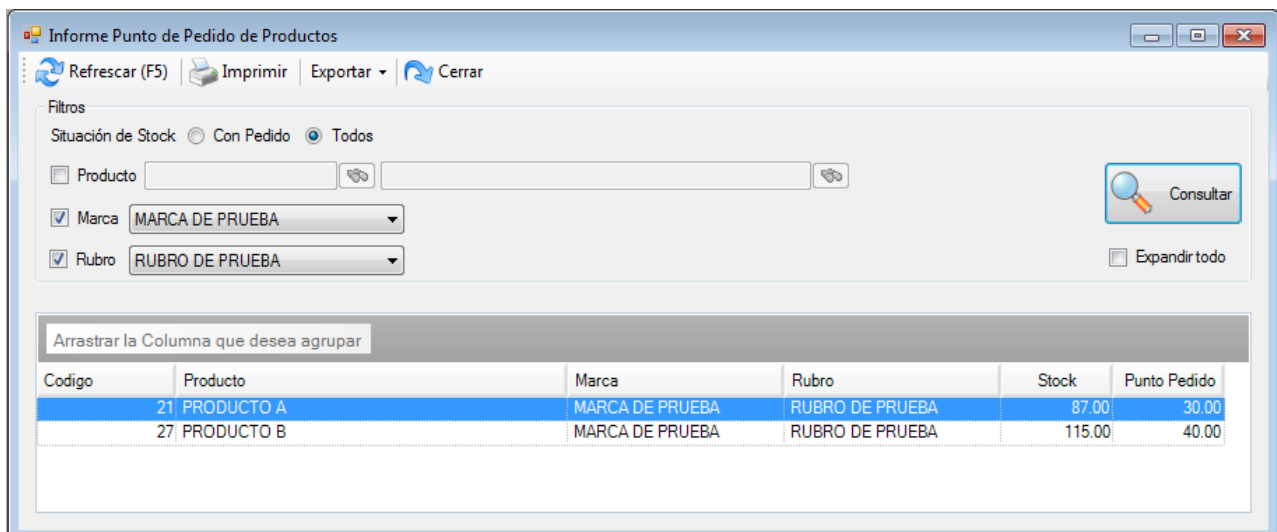

Codigo	Producto	Marca	Rubro	Stock	Punto Pedido
21	PRODUCTO A	MARCA DE PRUEBA	RUBRO DE PRUEBA	87,00	30,00
27	PRODUCTO B	MARCA DE PRUEBA	RUBRO DE PRUEBA	115,00	40,00

Para emitir el informe debemos seleccionar los filtros que usaremos, es decir, validarlos tildándolos en el cuadro que aparece a la izquierda de cada opción. La búsqueda puede hacerse por **Situación de stock: Con pedido** o **Todos**, **Producto**, **Marca** y/o **Rubro**. Si presionamos **Consultar** si utilizar filtros, veremos en pantalla el punto de pedidos de todos los productos cargados en el sistema.



Tendremos la opción de filtrar por titulo de columna arrastrándolos con el indicador del mouse hacia el texto superior **“Arrastra la columna que desea agrupar”**.

[Consultar > Manual de Usuario: Características Generales > Filtrar.](#)

Finalmente podremos **exportar** el informe a Excel o PDF, o presionar **Imprimir**, por lo cual veremos el listado en pantalla, donde se presentará la opción de configurar la impresión y emitirlo por la impresora.

VACIO SA					
Informe Punto de Pedido de Productos					
Situación de Stock: Todos / Marca: MARCA DE PRUEBA / Rubro: RUBRO DE PRUEBA					
Codigo	Producto	Marca	Rubro	Stock	Punto Pedido
21	PRODUCTO A	MARCA DE PRUEBA	RUBRO DE PRUEBA	87.00	30.00
27	PRODUCTO B	MARCA DE PRUEBA	RUBRO DE PRUEBA	115.00	40.00

[Consultar > Manual de Usuario: Características Generales > Impresiones.](#)

## Informe stock mínimo de productos.

Realizaremos un informe detallado con el stock disponible y el stock mínimo de productos.

Codigo	Producto	Marca	Rubro	Stock	Stock Minimo
21	PRODUCTO A	MARCA DE PRUEBA	RUBRO DE PRUEBA	87.00	40.00

Utilizaremos filtros, los cuales nos permiten acotar los registros, para realizar una búsqueda específica o directamente, presionando **Consultar**, tendremos un informe general sobre el stock mínimo de productos.

Podremos filtrar el informe por medio de la **Situación de stock: Con pedido** o **Todo**, **Producto**, **Marca** y/o **Rubro**. Lo validaremos tildándolos en el cuadrito que aparece a la izquierda de cada opción.

Tendremos la opción de filtrar por título de columna arrastrándolos con el indicador del mouse hacia el texto superior **“Arrastra la columna que desea agrupar”**.

[Consultar > Manual de Usuario: Características Generales > Filtrar.](#)

Finalmente podremos **exportar** el informe a Excel o PDF, o presionar **Imprimir**, por lo cual veremos el listado en pantalla, donde se presentará la opción de configurar la impresión y emitirlo por la impresora.

VACIO SA					
Informe Stock Minimo de Productos					
Situación de Stock: Todos / Marca: MARCA DE PRUEBA / Rubro: RUBRO DE PRUEBA					
Codigo	Producto	Marca	Rubro	Stock	Stock Minimo
21	PRODUCTO A	MARCA DE PRUEBA	RUBRO DE PRUEBA	87.00	40.00

[Consultar > Manual de Usuario: Características Generales > Impresiones.](#)